

संस्था को चिकित्सक सहायता हेतु आवेदन पत्र

सेवा में,

संस्थापक
चाइल्ड सेवा ट्रस्ट
टी-53/4, सब्जी मंडी,
रेलवे कॉलोनी
नई दिल्ली 110007



विषय : संगठन के संस्थापक को चिकित्सक सहायता संबंधित अनुरोध पत्र।

महोदय जी,

“सविनय निवेदन यह है कि प्रार्थी फिरदौस शिकंदरबाद (उत्तर प्रदेश)
का निवासी हूँ। मेरे बच्चे का नाम फातिमा जिसका आयु 8 माह है।
जिसका इलाज डा० शम मनोहर लोहिमा हॉस्पिटल में चल रहा है, मेरा
बच्चा 20% जलिन की समस्या से पीड़ित है, बच्चे की चिकित्सक स्थिति संबंधित विवरण”
मेरा बच्चा श्वाना खीर जाने के कारण जल गया है जिससे उसका पेट और
मुँह ज्यादा जल गया है कृपया उसके इलाज के लिए हमारे परिवार की मदद करें।

हमारा परिवार बच्चे का इलाज करवाने हेतु आर्थिक रूप से सक्षम नहीं है एवं बच्चे की
वर्तमान स्थिति के अनुसार बच्चे को सुचारु इलाज की शीघ्र आवश्यकता है।

प्रार्थी चाइल्ड सेवा ट्रस्ट से अनुरोध करता / करती हूँ कि आप मेरे बच्चे के इलाज में
हमें आर्थिक सहायता प्रदान करें।

मैं अपनी सहमति से बच्चे के इलाज से संबंधित सभी चिकित्सक आलेख आपसे साझा
कर रहा / रही हूँ जिससे आपको मेरे बच्चे की वर्तमान चिकित्सक स्थिति से अवगत करवाया
जा सके।

मैं और मेरा परिवार चाइल्ड सेवा ट्रस्ट एवं आप से जुड़े सभी दाताओं का दिल से
आभारी रहेगा / रहूँगी।

धन्यवाद!

अभिभावक

हस्ताक्षर

अंगूठे का निशान

फिरदौस



आपका अनुरोध चाइल्ड सेवा
ट्रस्ट द्वारा स्वीकार्य है

यह प्रारूप परिवार की से शैक्षिक स्थिति एवं कोविड-19 को ध्यान में रखते हुए तैयार
किया गया है, किसी प्रकार की त्रुटि के लिए संस्था क्षमा व्यापक है।



Atal Bihari Vajpayee Institute of Medical Sciences and
 Dr Ram Manohar Lohia Hospital
 Baba Kharak Singh Marg, New Delhi-110001

bedside

311

Doctor's Daily Assessment Sheet

W-2

NAME:

BED NO./WARD:

CR NO./UHID

B-3

MLC NO. (IF ANY)

6m/f

55717

DATE & TIME	DAILY NOTES AND TREATMENT	DOCTOR'S SIGN.
	paediatric ref	
31/08/24		
	To SR / pps	
	paeds dept	
	RMLH	
	Respected sir madam	
	Above mentioned pt is to do 20% BURN	
	TBSA involving face	
	Kindly pt IVO Diarrhea	
	Thanking you	
	Dr. Aman Jain	
	SR BPS	
	<u>Note</u> - Yesterday also ref sent not attendant	
		O/E
		vitable
		BP 90/61
		142
		SpO2 99 in RA

K. B. Patel

Atal Bihari Vajpayee Institute of Medical Sciences and
 Dr Ram Manohar Lohia Hospital
 Baba Kharak Singh Marg, New Delhi-110001

Doctor's Daily Assessment Sheet

NAME: Fatima

BED NO./WARD: 2

CR NO./UHID

MLC NO. (IF ANY)

Gm / F

B-3

DATE & TIME	DAILY NOTES AND TREATMENT	DOCTOR'S SIGN.
31/8/21	e/s/r DOD pu-3 (P5B)	
2:30 pm	<p>• Patient is a c/o 25% Burn TBs 4</p> <p>- Refere c/o Diarrhoea</p> <p>c/o loose stools x 4-5 days. a/w watery, no mucus no blood</p> <p>No c/o fever, vomiting no c/o ↓ urine output</p>	
O/E	<p>Vitals stable</p> <p>No signs of Dehydration</p>	Adu
	<p>→ Continue IV antibiotics</p> <p>→ W/f Dehydration</p> <p>→ Repeat S/E, KFT</p>	

→ OMS and lib
 → Synt. Zine 2.5ml/20
 x 14 days
 P. Shin. S
 14-3 P-3

Bedside

Atal Bihari Vajpayee Institute of Medical Sciences and
Dr Ram Manohar Lohia Hospital
Baba Kharak Singh Marg, New Delhi-110001

11-01-24
FCS-3rd
floor

Doctor's Daily Assessment Sheet

NAME: Fatima

BED NO./WARD: W-2
B-3

CR NO./UHID
55717

MLC NO.(IF ANY)

DATE & TIME	DAILY NOTES AND TREATMENT	DOCTOR'S SIGN.
	pediatric ref	
29/01/24		
	To	
	SR / DOD	
	Paeds dept	
	RMLH	
	Respected Sir/Madam:	
	Above mentioned pt is clo 201 TBSA	
	Involving foot	
	Kindly slo pt ILV/O ↑ TLC &	
	diarrhea -	
	Thanking you	O/E
	Dr. Aman Jain	Vitable
	SR BPS	BP - 106/66
		P - 138
		SPO2: 98% i/wEA

~~Noted~~

603.
29/08

विकृति विज्ञान विभाग
DEPARTMENT OF PATHOLOGY
डॉ. राम मनोहर लोहिया अस्पताल, नई दिल्ली
DR. RAM MANOHAR LOHIA HOSPITAL, NEW DELHI

रक्त की जाँच
EXAMINATION OF BLOOD

दिनांक
Date: 29/08/24

नाम
Patient's Name fahing आयु-लिंग
Age-Sex 6m/f ब.रो.चि./कं.स.स्वा.चो.
OPD/CGHS/CR NO. 55717
प्रभारी चिकित्सक
Dr. Incharge Dr. Sameek वाई
Ward/OPD 2 बिस्तर सं.
Bed No. 3
रोगवृत्त
Clinical History BLEN 201
अन्तिम निदान
Prov Diagnosis
यूनिट अध्यक्ष
Head of Unit



Name:
CBC

चिकित्सक के हस्ताक्षर
Signature of Clinician

CBC

रिपोर्ट
Report

ई.एस. आर. (वेस्टर्ग्रेन) ESR (Westergren).....	एम्. एम्. प्रथम घंटा mm 1sr Hr.	पूर्ण इयोसिनोफिल गणना Absolute Eosinophil Count.....	क्यू. एम्. एम्. /cumm
हीमोग्लोबिन Haemoglobin.....	ग्राम gm%	कुल लाल रक्त कोशिकाएँ Total RBC.....	क्यू. एम्. एम्. /cumm
कुल डब्ल्यू बी. सी. Total WBC.....	क्यू. एम्. एम्. /cumm	पी. सी. वी. PCV.....	%
विशिष्ट श्वेत कोशिका गणना Differential Leucocyte Count		एम्. सी. वी. MCV.....	FL
पोलीमॉर्फ Polymorphs.....	%	एम्. सी. एच. MCH.....	%
लिम्फोसाइट Lymphocytes.....	%	एम्. सी. एच. सी. MCHC.....	%
इयोसिनोफिल Eosinophil.....	%	आर.डी. डब्ल्यू RDW.....	%
मोनोसाइट Monocytes.....	%	रेटिक्यूलोसाइट गणना Reticulocytes count.....	%
बेसोफिल Basophils.....	%	रक्तस्राव का समय Bleeding time.....	min.....sec.....
अन्य Other.....	%	जमने का समय Clotting time.....	min.....sec.....
प्लेटलेट गणना Platelet Count.....	क्यू. एम्. एम्. /cumm		

OR'S
N.

Atal Bihari Vajpayee Institute of Medical Sciences at
 Dr Ram Manohar Lohia Hospital
 Baba Kharak Singh Marg, New Delhi-110001

Doctor's Daily Assessment Sheet

NAME: Fatima

BED NO./WARD: W-2

CR NO./UHID

MLC NO.(IF ANY)

B-3

55717

DATE & TIME	DAILY NOTES AND TREATMENT	DOCTOR'S SIGN.
	<u>Paediatric Ref</u>	
	TO	
	SR / DOD	
	Paed & Dept	
	RNH	
	Respected Sir/Madam	
	Below mentioned pt is C/O 90' TB SA	
	including you	
	Kindly r/o pt if/so excessive crying	
	By caring you	
	Dr. Anjan	0/0 unstable
	SR APS	BP - 100/60
		P - 140
		SpO ₂ - 97% R.A.

13/10/20

TO
GN.

No.: 694

XN series lab

ID:
Name:
Sample Comment:

Ward: Rack: 5

Position: 4 29/08/2024 12:09:24 WB
Doctor:

Birth: Sex:
Nickname: XN-1000-1-A

Positive Morph.

WBC	13.98	[10 ³ /uL]
RBC	4.65	[10 ⁶ /uL]
HGB	12.3	[g/dL]
HCT	37.6	[%]
MCV	80.9	[fL]
MCH	26.5	[pg]
MCHC	32.7	[g/dL]
RDW-SD	291	[10 ³ /uL]
RDW-CV	57.4 +	[fL]
PDW	20.1 +	[%]
MPV	11.7	[fL]
P-LCR	10.3	[fL]
PCT	28.4	[%]
NRBC	0.30	[%]
NEUT	0.00	[10 ³ /uL]
LYMPH	2.13 *	[10 ³ /uL]
MONO	8.68 *	[10 ³ /uL]
EO	2.60 *	[10 ³ /uL]
BASO	0.52 *	[10 ³ /uL]
IG	0.05	[10 ³ /uL]
RET	0.08 *	[10 ³ /uL]
IRF		[%]
LFR		[%]
MFR		[%]
HFR		[%]
RET-He		[pg]

14000

2.9 (left)

0.0	[%]
15.2 *	[%]
62.1 *	[%]
18.0 *	[%]
3.7 *	[%]
0.4 *	[%]
0.6 *	[%]

16004

WDF

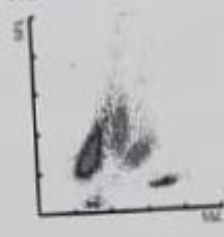

WNR

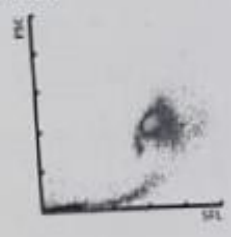

RET

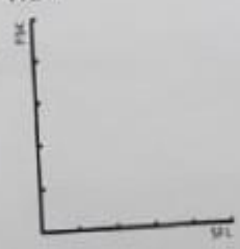

RBC

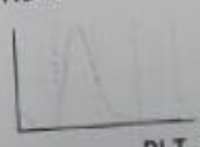

PLT

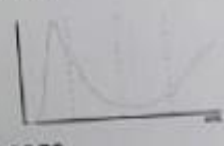

WBC-BF	[10 ³ /uL]
RBC-BF	[10 ⁶ /uL]
MN	[10 ³ /uL]
PMN	[10 ³ /uL]
TC-BF#	[10 ³ /uL]

[%]
[%]

PLT IP Message

WBC IP Message
WBC Abn Scattergram
Blasts/Abn Lympho?
Left Shift?
Atypical Lympho?

RBC IP Message
Anisocytosis

SERIAL NO: 28522

3

Atal Bihari Vajpayee Institute of Medical Sciences and
Dr Ram Manohar Lohia Hospital
Baba Kharak Singh Marg, New Delhi-110001

DAILY MONITORING CHART

NAME OF PATIENT Fatima AGE/SEX 6yr/F CR NO/JUID 55717
WARD/UNIT 2 DIAGNOSIS Burns MLC No. E/102079

DATE	TIME	Temp (°F)	P (per min)	R (per min)	BP (mm Hg)	SPO2 (%)	NAUSEA /VOMITING	ANY BLEEDING (Y/N)	Urine	Stool	Weight (kg)	Bath (Y/N)	Nurse's full name & sign.
28/8/24	10am	98.6°F	116/17	24/17	-	99%	-	-	✓	✓	-	-	Nisha
	6hr	102.4°F	114/17	24/17	-	99%	-	-	✓	-	-	-	Ashish
	10pm	99°F	110/16	26/16	-	99%	-	-	Passed	Passed	-	-	manish 11/9/24
29/8/24	6am	98°F	120/16	28/16	-	100%	N	Y	Passed	Passed	-	-	manish 11/9/24
	10am	100.2°F	88	wt 22.2	-	98%	-	-	✓	✓	-	-	MD
	6pm	99.5°F	114/17	26/17	-	99.5%	-	-	Passed	-	-	-	Ashish
	10pm	98.2°F	120/16	26/16	-	99%	✓	✓	Passed	Passed	-	-	manish 11/9/24
30/8/24	6am	100.5°F	20w	26w	-	99%	N	N	(Passed)	(Passed)	-	N	Nisha
	9am	98.4°F	102/16	22/16	-	99%	-	-	Passed	Passed	-	-	Nash
	6hr	98.5°F	114/17	24/17	-	99%	-	-	Passed	-	-	-	Ashish
	10pm	99.2°F	116/17	24/17	-	99%	-	-	Passed	Passed	-	-	MD
31/8/24	6am	99°F	110/17	22/17	-	100%	-	-	Passed	Passed	-	-	Nisha
	9pm	97°F	106/16	26/16	-	99%	✓	N	Passed	Passed	-	-	manish 11/9/24
	6pm	98.4°F	100/16	24/16	-	99%	N	N	Passed	Passed	-	-	manish 11/9/24
	10pm	98.8°F	140/17	22/17	-	99%	-	-	✓	✓	-	-	MD
01/9/24	6am	99°F	130/17	22/17	-	99%	-	-	✓	✓	-	-	MD

भारत सरकार

अटल बिहारी वाजपेयी आयुर्विज्ञान संस्थान
डा. राम मनोहर लोहिया अस्पताल, नई दिल्ली

Name: Pratik
Age/Sex: 8m | F
CR No.: 55117
Bed No.: 3
Post-Burn Day: 5

Date: 25/8/2024

Diagnosis: 2° Superficial deep burn face | 1L U

Complaints:

- 1.
- 2.

Date of Dressing: 25/08/2024

Dressing With: PL QSD + Neomycin | PDL 1000

Investigations (Date - 24/8/24)	
hb	8.5
hct	15.6
DLC	78 16 2 04
Plt Count	3.2L
Bld Sugar	
S.Urea	31
S.Creat	0.23
Bil T/D/I	0.9 0.3
T.Prot/S.Alb	4.7 2.2
Na ⁺ /K ⁺	130 2.9
V/M	NEGATIVE
OT/PT	759 852
INR	1.88

O/E:

Status: Conscious | oriented

General Condition: Critical

Hydration: Adequate

PR: 130 BP: RR:

97.8% SpO2

Temp. Trend: 98.8

Systemic Exam:

CVS: S2S3 ⊕

R/S: 0/L 0/R 0/T 0/B 0/W

P/A: SOFT

CNS: NO FOCAL DEFECT

Local Exam:

Soakage: -

Head & Neck: 2° deep burns

U/L: 2° superficial burns

L/L: -

Trunk: -

Splint:

Elevation: -

Culture & Sensitivity Reports

Wound Swab C/S -

Urine C/S -

Blood C/S -

PAC Status:

Plan for the day: PDL Dressing

Investigations ordered: CBC/Biochemistry

Referrals:

✓ Counseling of accompanying attendant done.

✓ Poor prognosis/outcome explained to the attendant accompanying the patient.

Advice:

INTAKE: 500 + Br. feed.

OUTPUT: Diaper changed 4 Times

FLUID ORDERS:

100-1000ml/hour

Antibiotics: IV PIPAL 500mg q8h
IV AMIKACIN 500mg q8h

Orders:

GOVERNMENT OF INDIA
DR. RAM MANOHAR LOHIA HOSPITAL, NEW DELHI
BIOCHEMISTRY - LAB REPORT

Name : <u>Fatima</u>	Age/Sex : <u>6m / F</u>	Date : <u>27/08/24</u>
CR/REGD. No. : <u>55717</u>	CGHS No. :	OPD/Wd : <u>013 -</u>
Clinical Diagnosis : <u>BURN 20T</u>		
Incharge : <u>Dr. Sameek</u>		Signature : <u>[Signature]</u>

1. Blood Sugar :

F : mg/dl (70-110)
 PP : mg/dl (90-160)
 R : mg/dl (70-140)

2. Kidney Function Test :

Urea : mg/dl (15-45)
 Creatinine : mg/dl (0.6-1.2)
 Uric Acid : mg/dl (2.5-6.0)

3. Liver Function Test :

Total Bil : mg/dl (0.2-1.2)
 Bil : mg/dl (0.1-0.3)
 In. D. Bil : mg/dl (0.2-1.1)
 SGOT : U/L (15-50)
 SGPT : U/L (15-50)
 Alk. Phos : U/L (50-130)
 GGT : U/L (8-61M; 5-36F)

4. S. Proteins :

T Prot : gm/dl (6.0-8.0)
 Albumin : gm/dl (3.5-5.5)
 Globulin : gm/dl (1.5-3.5)

5. Lipid Profile :

T. Cholesterol : mg/dl (130-230)
 HDL Chol. : mg/dl (30-65)
 LDL Chol. : mg/dl (50-150)
 VLDL Chol. : mg/dl (upto 40)
 Triglyceride : mg/dl (50-200)

6. S. Electrolytes :

Sodium : mmol/L (130-150)
 Potassium : mmol/L (3.5-5.5)
 Chloride : mol/L (95-110)
 Calcium : mg/dl (8.5-10.5)
 Phosphorus : mg/dl (2.5-5.5)

7. Cardiac Profile :

CPK : U/L (50-200)
 CK-MB : U/L (upto 25)
 LDH : U/L (110-240)
 SGOT : U/L (15-50)

8. Iron Profile :

T. Iron : µg/dl (60-150)
 TIBC : µg/dl (250-400)
 UIBC : µg/dl (150-250)
 Saturation : % (20-35)

9. Others :

S. Amylase : U/L (30-110)
 S. Lipase : U/L (23-300)
 S. Magnesium : mg/dl (1.6-2.3)
 Ammonia (NH₃) : µmol/L (9-30)
 Lactate : mmol/L (0.7-2.1)

728

BIOCHEMIST

Sample Profile
STP (Phox Ultra)
Printed: 27/08/2024 11:55:04 PM
Analyzed: 27/08/2024 11:54:09 PM
Analyzer ID: Z31817030N

Sample # 72908
Barometer 729.9 mmHg
Sample Type Arterial
Operator 123456
Releaser auto
Patient ID 55717
Patient Name 20.9%

विकृति विज्ञान विभाग
DEPARTMENT OF PATHOLOGY
डॉ. राम मनोहर लोहिया अस्पताल, नई दिल्ली
M MANOHAR LOHIA HOSPITAL, NEW DELHI

रक्त की जाँच
EXAMINATION OF BLOOD

दिनांक Date: 22/08/24

आयु-लिंग Age-Sex 6M/F
ब.रो.वि./के.स.स्वा.यो. OPD/CGHS/CR NO. 55717
वाँद बिस्तर सं.
Ward/OPD 2 Bed No. 3

Test	Value	Units	Flags
PH	7.350		
pCO2	30.1	mmHg	
pO2	70.2	mmHg	
Hct		%	X
Na+	4.34	mmol/L	
K+	0.91	mmol/L	
Ca++	17.7	mmol/L	
TCO2	93.3		
SO2%	9.1	mmol/L	
BE-act	-6.9	mmol/L	
BE-b	15.7	mmol/L	
SBC	16.8	mmol/L	
HCO3-	0.5		
RI	336.0	mmHg	
pO2/FIO2	106.6	mmHg	
A-aDO2	36.4	mmHg	
a/a	0.7	gm%	

GM/F

ई.एस. आर. (वेस्टर्ग्रैन)
ESR (Westergren).....
हीमोग्लोबिन
Haemoglobin.....
टॉटल व्हाइट ब्लड सेल
Total WBC.....

विशिष्ट श्वेत कोशिका गणना
Differential Leucocyte Count

पोलीमॉर्फ
Polymorphs.....%

लिम्फोसाइट
Lymphocytes.....%

इयॉसिनोफिल
Eosinophil.....%

मोनोसाइट
Monocytes.....%

बेसोफिल
Basophilis.....%

अन्य
Other.....%

प्लेटलेट गणना
Platelet Count...../cumm

प्लेटलेट गणना
Platelet Count...../cumm

रिपोर्ट
Report

पूर्ण इयॉसिनोफिल गणना
Absolute Eosinophil Count...../cumm

कुल लाल रक्त कोशिकाएँ
Total RBC...../cumm

पी. सी. वी.
PCV.....%

एम. सी. वी.
MCV.....FL

एम. सी. एच.
MCH.....%

एम. सी. एच. सी.
MCHC.....%

आर.डी.इन्डेक्स
RDW.....%

रेटिक्यूलोसाइट गणना
Reticulocytes count.....%

रक्तस्राव का समय
Bleeding time.....min.....sec

जमने का समय
Clotting time.....min.....sec

जमने का समय
Clotting time.....min.....sec

विकृति विज्ञान के हस्ताक्षर
Signature of Clinician
Dr. Manohar Lohia

भारत सरकार

अटल बिहारी वाजपेयी आपुर्विज्ञान संस्थान
डा. राम मनोहर लोहिया अस्पताल, नई दिल्ली

Name: Prithvi
Age/Sex: 8yr / F
CR No.: 55717
Bed No.: 3
Post-Burn Day: 6

Date: 26/8/2024

Diagnosis: 2° superficial deep burn face / 1° V

Complaints:

- 1.
- 2.

Date of Dressing: 26/08/2024

Dressing With: P/L SCD + NSOMYDIN / PDLASIN

Investigations (Date - 24/8/24)	
Hb	6.9
PLC	10.4
DLC	78/16/2/04
Plt Count	3.2L
Bld Sugar	
S.Urea	31
S.Creat	0.23
Bil T/D/I	0.4/0.3
T.Prot/S.Alb	4.7/2.7
Na ⁺ /K ⁺	130/3.9
V/M	NEGATIVE
OT/PT	759/852
INR	1.88

O/E:
Status: conscious / oriented
General Condition: stable
Hydration: Adequate
PR: 120 BP: RR:

96.8 qtz
Temp. Trend: 96.8

Systemic Exam:
CVS: S2S3 ⊕
R/S: 0/L 2/R 2/WH ⊕ 1/WH
P/A: SOFT
CNS: NO FOCAL DEFECT

Local Exam:
Soakage: -
Head & Neck: 2° deep burns
U/L: 2° superficial burns
L/L: -
Trunk: -
Splint:
Elevation: -

Culture & Sensitivity Reports

Wound Swab C/S -
Urine C/S -
Blood C/S -

PAC Status:

Plan for the day: fresh dressing / Transferrin / PDL [90ml]

Investigations ordered: CBC / biochemistry

Referrals:

✓ Counseling of accompanying attendant done.

✓ Poor prognosis/outcome explained to the attendant accompanying the patient.

Advice:

INTAKE: 500 + br. feed.
OUTPUT: Diaper changed 4 times
FLUID ORDERS:
NEO 15ml/h

Antibiotics: IV PIPERACIL 30mg q8h
IV AMICACIN 30mg q8h

Orders:

642

XN series lab

Ward: Rack: 5

Position: 2 27/08/2024 11:54:16 WB
Doctor:

Comment:

Birth:

Sex:

Nickname: XN-1000-1-A

ive

11.14 [10³/uL] 11000/uL
 4.63 [10⁶/uL]
 12.2 [g/dL]
 38.2 [%]
 82.5 [fL]
 26.3 [pg]
 31.9 [g/dL] 1-8/okh
 180 [10³/uL]

W-SD 57.7 + [fL]
 W-CV 19.5 + [%]
 DW 14.5 [fL]
 MPV 10.3 [fL]
 P-LCR 30.3 [%]
 PCT 0.18 [%]
 NRBC 0.02 [10³/uL]
 NEUT 2.60 * [10³/uL]
 LYMPH 6.36 * [10³/uL]
 MONO 1.89 * [10³/uL]
 EO 0.25 * [10³/uL]
 BASO 0.04 [10³/uL]
 IG 0.04 * [10³/uL]
 RET [%]
 IRF [%]
 LFR [%]
 RET-He [pg]

0.2 [%]
 23.3 * [%]
 57.1 * [%]
 17.0 * [%]
 2/2 * [%]
 0.4 [%]
 0.4 * [%]
 [10⁶/uL]

P30 L56 M12 Cea P30

WDF

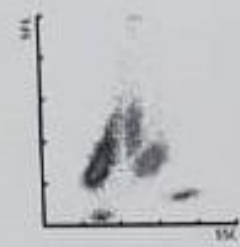

WNR

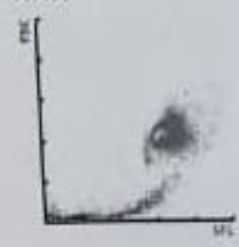

RET



WBC-BF [10³/uL]
 RBC-BF [10⁶/uL]
 MN [10³/uL]
 PMN [10³/uL]
 TC-BF# [10³/uL]

RBC

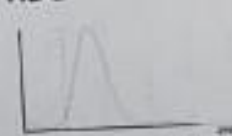

PLT

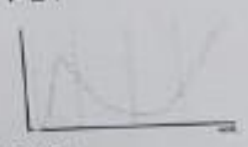

WBC IP Message
 WBC Abn Scattergram
 Blasts/Abn Lympho?
 Left Shift?
 Atypical Lympho?

RBC IP Message
 Anisocytosis

PLT IP Message

27/9

SERIAL NO: 28522

582
5/19

विकृति विज्ञान विभाग
DEPARTMENT OF PATHOLOGY
डॉ. राम मनोहर लोहिया अस्पताल, नई दिल्ली
DR. RAM MANOHAR LOHIA HOSPITAL, NEW DELHI
रक्त की जाँच
EXAMINATION OF BLOOD

दिनांक
Date: 27/08/24

रोगी का नाम
Patient's Name fating
आयु-लिंग
Age-Sex 6m/f
ब.रो.वि./के.स.स्वा.यो.
OPD/CGHS/CR NO. 55717
आचार्य चिकित्सक
Dr. Incharge Dr. Sameek
बार्ड
Ward/OPD 2
बिस्तर सं.
Bed No. 3
रोगवृत्त
Clinical History BURN 201-
अन्तिम निदान



Dr. ANURAG JAIN
MBBS, FCPS, FRCGS, FRCR
Senior Resident
Department of Plastic & Reconstructive Surgery
ABVIMS & Dr. RML Hospital, New Delhi-11001

CBC

रिपोर्ट
Report

ई.एस. आर. (वेस्टर्ग्रेन) ESR (Westergren).....	एम. एम. प्रथम घंटा mm 1st Hr.	पूर्ण इयोसिनोफिल गणना Absolute Eosinophil Count.....	क्यू. एम. एम. /cumm
हीमोग्लोबिन Hemoglobin.....	ग्राम gm%	कुल लाल रक्त कोशिकाएँ Total RBC.....	क्यू. एम. एम. /cumm
कुल डब्ल्यू बी. सी. Total WBC.....	क्यू. एम. एम. /cumm	पी. सी. बी. PCV.....	%
विशिष्ट श्वेत कोशिका गणना Differential Leucocyte Count		एम. सी. बी. MCV.....	FL
पोलीमॉर्फ Polymorphs.....	%	एम. सी. एच. MCH.....	%
लिम्फोसाइट Lymphocytes.....	%	एम. सी. एच. सी. MCHC.....	%
इयोसिनोफिल Eosinophil.....	%	आर. डी. डब्ल्यू RDW.....	%
मोनोसाइट Monocytes.....	%	रेटिक्यूलोसाइट गणना Reticulocytes count.....	%
बेसोफिल Basophils.....	%	रक्तस्राव का समय Bleeding time.....	min.....sec
अन्य Other.....	%	जमने का समय Clotting time.....	min.....sec
प्लेटलेट गणना Platelet Count.....	क्यू. एम. एम. /cumm		



PAN No : AACTC8249B

CHILD SEWA TRUST

"YOU CAN RELY ON US"

Khasra No. 337-F, Gali No. 8 Ram Park Extn., Loni Dehat,
.P.-201102

Ref. No. 84

Dated 01-09-2024

चाइल्ड सेवा ट्रस्ट द्वारा आर्थिक चिकित्सक सहायता प्रदान करने पश्चात प्राप्त स्वीकृत सर्वनाम लेखन पत्र

● चाइल्ड सेवा ट्रस्ट संस्था के माध्यम से आपके बच्चे फातिमा जिसकी आयु 06 माह है फिरदौस के निवेदन के आधार पर आपके बच्चे की चिकित्सक स्थिति एवं आपके द्वारा प्राप्त चिकित्सक साक्ष्यों के आधार पर बच्चे की वर्तमान चिकित्सक स्थिति एवं परिवार की आर्थिक स्थिति को देखते हुए संस्था चाइल्ड सेवा ट्रस्ट द्वारा आपके बच्चे के सुचारु इलाज के लिए आर्थिक सहायता प्रदान की जा रही है।

आशा करते हैं संस्था कि इस छोटी से पहल के द्वारा आपके बच्चे का इलाज सुव्यवस्थित ढंग से हो पाएगा

अतः संस्था अपने सभी दाताओं के सहयोग से सदैव आपको इसी प्रकार आर्थिक अनुदान सहायता प्रदान करती रहेगी एवं सदैव आपके साथ है

अभिभावक

हस्ताक्षर

फिरदौस

अंगूठे का निशान



संस्थापक
चाइल्ड सेवा ट्रस्ट